

LOIRE ATLANTIQUE **LES** **NOUVELLES**

Hebdomaire départemental du Parti Communiste Français - Numéro 290 - 13 octobre 1983 - Prix 1 F.

la fête **DE NANTES**

s'ouvre dès samedi matin au champ de mars

DIMANCHE A 15 H 30

meeting

Sous la présidence de Joël BUSSON

Conseiller municipal de Nantes
Membre du Secrétariat fédéral

avec

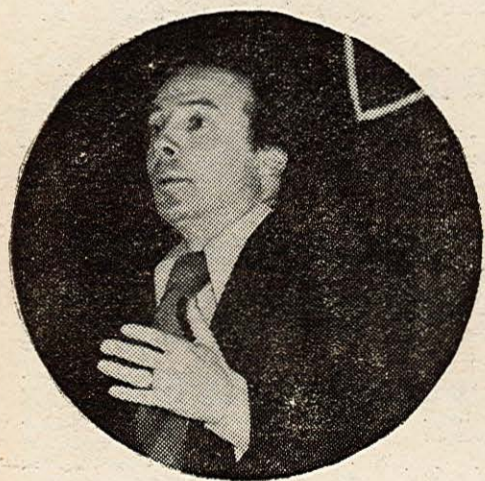

JEAN-YVES COUPEL

Secrétaire de la section de Nantes
Membre du Secrétariat fédéral

et

MAXIME GREMETZ

Membre du Bureau Politique
du Parti Communiste Français

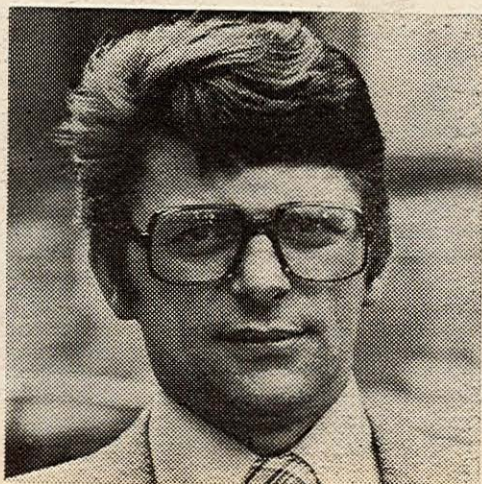

AVEC LES TRAVAILLEURS DE LA NAVALE...

Les travailleurs de DUBIGEON sont amers après l'annonce du plan de chômage partiel mis en place par la direction.

On les comprend !
Déjà, cette direction avait conduit la construction navale à Nantes au bord de la faillite tout en pactisant avec Giscard et les hommes de droite de ce département pour liquider la construction navale en rivière.

Elle avait cependant dû compter avec les luttes des travailleurs, le soutien de la population et celui sans faille du Parti Communiste, rassemblés pour défendre la navale.

Avec 1981, beaucoup avaient pensé que cette direction était définitivement battue. Un immense espoir était né, atteignant parfois l'illusion, laissant ce-faisant le champ libre à une droite qui refuse sa défaite et à un patronat qui s'acharne dans les pratiques du passé.

C'est la démonstration vivante qu'avec 1981 la lutte de classes ne s'est pas éteinte mais renforcée.

Dans la bataille engagée pour défendre la navale, c'est la direction d'Alsthom-Atlantique qu'il faut faire plier.

C'est là que se niche l'adversaire. Dans ces directions d'entreprises qui se refusent à mettre en œuvre une politique nouvelle. Dans le même temps, ils continuent d'ailleurs de décrier les nationalisations.

L'adversaire, il niche dans ces compagnies de navigation C'est partout où ils sont qu'il faut les débusquer, les battre.

Des moyens, la classe ouvrière en a. Aujourd'hui plus qu'hier.

D'abord parce que le groupe Alsthom-Atlantique, de son aveu même, est en bonne santé. Une masse de profits considérables ne sont pas réinvestis pour une meilleure productivité mais sont toujours utilisés dans des opérations de placements spéculatifs au plan national et international.

Ils pratiquent un véritable détournement de fonds qui ne va pas dans le sens de la réduction des gâchis.

AUJOURD'HUI, LES TRAVAILLEURS SONT EN DROIT ET PEUVENT DEMANDER DES COMPTES!

LA LOI LEUR EN DONNE LES MOYENS.

C'EST DANS CE SENS QU'IL FAUT QUE S'INTENSIFIE LA BATAILLE.

...FACE A LA DROITE ET AU PATRONAT

De plus en plus, dans ce département, la droite tente d'opposer PME et entreprises nationalisées.

Les entreprises nationalisées seraient l'ogre qui dévorait et asphyxierait les PME petit poucet.

On peut s'interroger sur cette capacité de la droite à tout à la fois, par exemple, vouer aux gémonies les entreprises nationalisées (notamment dans la navale) et se féliciter du développement portuaire de l'estuaire de la Loire. Celui-ci, tout au contraire, ne devrait-il pas être considéré comme atout pour la construction navale ?

Observons en passant que si le trafic portuaire s'est développé, c'est dû en large partie au trafic gaz et charbon, en un mot à une meilleure couverture régionale de nos besoins énergétiques.

De même, si aujourd'hui nous pouvons nous féliciter d'un nouveau développement du trafic sur la Loire jusqu'à Angers (ce que nous n'avons cessé de revendiquer), on le doit aussi notamment au terminal charbonnier.

Et puis, pleurer aujourd'hui sur les retards de lancement de la Centrale de Carnet, c'est oublier un peu vite les atterrissements, les tergiversations, les refus de « se mouiller » du pouvoir

giscardien. C'est tenter de blanchir celui-ci à bon compte.

Les travailleurs de Loire-Atlantique ne doivent pas se tromper de cible. Qu'ils aient des exigences à l'égard du gouvernement, quoi de plus normal. Mais l'adversaire de classe, c'est le patronat, cette vieille droite revancharde qui ose écrire aujourd'hui, décriant sa planification d'hier, « qu'on pourrait considérer celle-ci comme une lettre au Père Noël ».

Que ne se rappelle-t-elle que : « le 5^e Plan, le 4^e Plan avaient prévu de construire une usine sidérurgique autour de Basse-Indre, le cinquième Plan d'un vaste complexe pétro-chimique, d'une usine de mécanique automobile à Nantes avec 2500 emplois ».

Nous n'aurons pas la cruauté de mettre un nom au bout de toutes ces promesses.

Les lui rappeler (on pourrait d'ailleurs actualiser et allonger la liste) devrait inciter la droite à pour le moins modérer ses propos.

Nous y reviendrons après le colloque de Mans et le discours de Georges MARCHAIS à l'Assemblée Nationale.

LES NOUVELLES.

**SECURITE SOCIALE :
NOUS VOTONS MERCREDI**

Par Patrick LECONTE

(Voir page 7)

Cinéma "les Club"

76, AVENUE DE LA REPUBLIQUE SAINT-NAZAIRE TEL. 22.53.41

Tous les jours matinées et soirées l'art réduit leudi et lundi pour tous

LE BOURREAU DES CŒURS
14 h, 16 h 20, 20 h, 22 h 20

OCTOPUSSY
13 h 45, 16 h 20, 19 h 45, 22 h 20

FLASH-DANCE
14 h 05, 16 h 25, 20 h 05, 22 h 25

JONATHAN LIVINGSTON LE GOËLAND
Jusqu'à lundi 22 h 30, sam., dim. 14 h

CHALEUR ET POUSSIÈRES
Jusqu'à lundi 20 h, samedi, dim. 14 h, jeudi, vendredi, lundi 16 h 30

Les KORRIGANS

8, avenue de la République
ST-NAZAIRE
Tél. 22.44.79

ESCROCS MACHOS ET GIGOS

LE FAUCON

ATTENTION, UNE FEMME PEUT EN CACHER UNE AUTRE

L'ami de Vincent

LA BALLADE DE NARAYAMA

UGC APOLLO
5 SALLES • 5 FILMS

STAYING A LIVE

OCTOPUSSY

Le bourreau des cœurs

VIVE LA SOCIALE

LES MOTS POUR LE DIRE

Les films de la semaine

- **LES BRANCHES A SAINT-TROPEZ.** — Film français de Max Pécas, avec Olivia Dutron, Xavier Lepetit, Yves Thuillier.
- **LE BOURREAU DES CŒURS.** — Film de Christian Gion, avec Aldo Maccione, Anna Maria Rizzoli, Jean Parédès, Jean-Claude Levis, Gillian Gill, Diego Ferrari, Florence Guérin.
- **LES MOTS POUR LE DIRE.** — Film de José Pinheiro, avec Nicole Garcia, Marie-Christine Barrault, Daniel Mesguish, Claude Rich, Jean-Louis Foulquier, Jean-Luc Bouty.
- **STAYING ALIVE.** — Film de Sylvester Stallone, avec John Travolta, Cynthia Rhodes, Finola Hughes.
- **RUE CASES NEGRES.** — Film martiniquais de Euzhan Palcy, avec Darling Légitimus, Carry Cadenat.
- **ATTENTION, UNE FEMME PEUT EN CACHER UNE AUTRE.** — Film de Georges Lautner, avec Miou-Miou, Roger Hanin, Eddy Mitchell, Dominique Lavanant, Charlotte de Turckheim.
- **OCTOPUSSY.** — Film de John Glen, avec Roger Moore, Maud Adams, Louis Jourdan, Kristina Wayborn, Kabir Bedi, Virjay Amritraj.
- **VIVE LA SOCIALE.** — Film de Gérard Mordillat, avec François Cluzet, Robin Renucci, Elisabeth Bourguine, Jean-Yves Dubois, Yves Robert, Judith Magre, Jean-Pierre Cassel, Maurice Baquet.
- **HAUTE PEGRE.** — Film de Ernst Lubitsch, avec Kay Francis, Herbert Marshall, Miriam Hopkins.
- **JONATHAN LIVINGSTON, LE GOËLAND.** — Film produit et réalisé par Hall Bartlett, d'après le livre de Richard Bach.
- **LA BALLADE DE NARAYAMA.** — Film de Shohei Imamura d'après les romans de S. Fukazawa « Narayama » et « Hommes du Nord », avec Sumiko Sakamoto, Ken Ogata, Chieko Baisho, Tonpei Hidari.
- **LUDWIG-VISCONTI (version intégrale).** — Film italien de Luchino Visconti, avec Helmut Berger, Romy Schneider, Trevor Howard.
- **L'AMI DE VINCENT.** — Film de Pierre Granier-Deferre, avec Philippe Noiret, Jean Rochefort, Françoise Fabian, Fanny Cottençon, Marie Dubois, Anna Karina, Marie-France Pisier, Jane Birkin, Sylvie Joly.
- **ZELIG.** — Film de Woody Allen, avec Woody Allen, Mia Farrow, Garrett Brown, Susan Sontag.
- Le film de Charles Chaboud et Gérard Xuriguera : « L'expressionnisme », portraits de Christoforou, Lindström, Pelayo, M. Rocher, Velickovic...
- Le film de Jean-Michel Meurice sur Bram Van Velde.
- Le film sur Jean Miotte, etc.

HORAIRE LES KORRIGANS

- Salle 1 : j.v.l.m., 14 h 15, 20 h 15, 22 h 20, s.d. 14 h 15, 16 h 20, 20 h 15, 22 h 20.
- Salle 2 : j.v.l.m., 14 h 15, 20 h 05, 22 h 10, s.d. 14 h 05, 16 h 10, 20 h 05, 22 h 10.
- Salle 3 : j.v.l.m., 14 h 15, 20 h, 22 h 25, s.d. 14 h, 16 h 25, 20 h, 22 h 25.
- Salle 4 : j.v.l.m., 14 h 15, 20 h 10, 22 h 15, s.d. 14 h 10, 16 h 15, 20 h 10, 22 h 15.
- Salle 5 : j.v.l.m., 14 h 15, 19 h 50, 22 h 20, s.d. 13 h 50, 16 h 20, 19 h 50, 22 h 20.

A l'affiche à Nantes

- APOLLO**
- 14 h, 16 h 05, 18 h 10, 20 h 15, 22 h 20 + sam. 0 h 25 : STAYING ALIVE.
 - 14 h 15, 16 h 50, 19 h 25, 22 h, + s. 0 h 35 : OCTOPUSSY.
 - 13 h 50, 15 h 55, 18 h, 20 h 05, 22 h 10, + samedi 0 h 15 : LE BOURREAU DES CŒURS.
 - 13 h 45, 15 h 55, 18 h 05, 20 h 15, 22 h 25, + s. 0 h 30 : VIVE LA SOCIALE.
 - 13 h 45, 15 h 50, 17 h 55, 20 h, 22 h 05, + samedi 0 h 10 : LES MOTS POUR LE DIRE.
- COLISEE (14 h 15, 20 h 15, 22 h 15, + dimanche 16 h 30)**
- OCTOPUSSY.
 - EN HAUT DES MARCHES.
 - FLASHDANCE (dolby-stéréo).
- CONCORDE (1^{er} film : 19 h 45, dim. 14 h ; 2^e film : 21 h 45, dim. 16 h)**
- HAUTE PEGRE plus FLESH.
 - FRANCES plus ATOMIC CAFE.
 - THIRER MOOD plus HOUSTON TEXAS.
 - LE ROI ET L'OISEAU plus LES CADAVRES NE PORTENT PAS DE COSTARD.
- GAUMONT**
- 13 h 55, 16 h, 20 h 10, 22 h 10, + dim. 18 h : LES BRANCHES DE SAINT-TROPEZ.
 - 14 h, 16 h, 20 h 10, 22 h 10, + dimanche 18 h : LE FAUCON.
 - 13 h 45, 16 h 30, 19 h 25 (v.f.) : LA BALLADE DE NARAYAMA, 22 h 10 (v.o.).
 - 14 h 05, 16 h 30, 19 h 45, 22 h 10 : ATTENTION, UNE FEMME PEUT EN CACHER UNE AUTRE.
 - 13 h 55, 16 h, 20 h 05, 22 h 10, + dimanche 18 h : L'AMI DE VINCENT.
 - 14 h 10, 16 h 30, 19 h 50, 22 h 10 : LA FEMME DE MON POTE.
- KATORZA (14 h 15, 20 h 15, 22 h 15, + dimanche 16 h 30)**
- RUE CASE-NEGRE.
 - LE BOURREAU DES CŒURS.
 - CARMEN (v.o.).
 - ZELIG.
 - JONATHAN LIVINGSTON LE GOËLAND.
 - OUTSIDERS.
- RACINE (14 h 15, 19 h 45, 21 h 45, + dimanche 16 h 15)**
- L'AMERIQUE EN FOLIE.
 - NEW-YORK 1997.
- OLYMPIA (14 h 30, 20 h)**
- LUDWIG-VISCONTI (version intégrale).**
- ARIEL**
- Panorama : BENHUR (dolby-stéréo, 70 mm).
 - UNE FEMME PEUT EN CACHER UNE AUTRE.

G

place du commerce
48.29.95

LES BRANCHEES DE SAINT-TROPEZ

LE FAUCON

LA BALLADE DE NARAYAMA

ATTENTION, UNE FEMME PEUT EN CACHER UNE AUTRE

L'AMI DE VINCENT

LA FEMME DE MON POTE

Peinture et cinéma, une première à Saint-Nazaire du 19 au 25 octobre

Organisé conjointement par la galerie Arts et Lettres et les cinémas Club, se déroulera à Saint-Nazaire, du mardi 19 au mardi 25 octobre, un festival « Peinture et Cinéma », une première dans le genre à qui il faut souhaiter un vif succès.

La galerie Arts et Lettres, 14, rue d'Ypres, à St-Nazaire, présentera de son côté une exposition et un choix de livres relatifs aux films proposés aux Club, ainsi que des projections-vidéos (gratuitement), de 10 à 12 h et de 15 à 19 h, sur la peinture et notamment :

- Le film de Charles Chaboud et Gérard Xuriguera : « L'expressionnisme », portraits de Christoforou, Lindström, Pelayo, M. Rocher, Velickovic...
- Le film de Jean-Michel Meurice sur Bram Van Velde.
- Le film sur Jean Miotte, etc.

« Le cinéma est le produit de tous les arts », disait Méliès. Et c'est vrai qu'entre autre, par l'artifice de l'image, et grâce à ses différentes techniques, le cinéma permet une bonne approche de la peinture.

Les films sur l'art sont nombreux mais sont généralement produits et diffusés dans des milieux spécialisés. Rares sont ceux proposés au public dans les salles commerciales. Il fut donc sélectionné et groupé dix longs métrages tous différents tant par leur origine que par leur manière d'aborder l'art pictural. En dehors de l'aspect didactique que représente cette manifesta-

tion, elle doit permettre au public une approche et une sensibilisation à la peinture ainsi qu'au contexte psychologique et historique de la création.

Les Club nous proposent ainsi :

- PABLO PICASSO (1980)** de Frédéric Rossif, une féérie de couleur à laquelle participe H. Hartung, Miro, F. Mourlot, E. Piñon, J. Ménèse et Jacqueline Picasso.
- LE MYSTERE PICASSO (1955)** de Henri-Georges Clouzot, Prix spécial du Jury à Cannes en 1956.
- A BIGGER SPLASH**, de Jack Hazan (1974) ; sélection officielle Semaine de la Critique Cannes 1974, second Grand Prix Festival de Locarno 1974 (Prix de la meilleure photographie), sélection officielle Festival de New-York 1974. (Interdit aux moins de 18 ans.)
- REMBRANDT FECIT 1669**, de Jos Stelling (1977).
- ENFER ET PASSION**, de Herbert Vesely, avec Mathieu Carrière et Jane Birkin, sur la vie du peintre Egon Schiele.
- MOULIN ROUGE**, de John Huston (1952), sur la vie de Toulouse-Lautrec merveilleusement interprété par José Ferrer.
- L'HYPOTHESE DU TABLEAU VOLE (1978)**, de Paul Ruiz, une approche du peintre Frédéric Tonnerre, dans un style surréaliste.
- LOIN DE MANHATTAN**, de Jean-Claude Biette (1981), une aventure mystérieuse sur un peintre de fiction, film sélectionné par les festivals de Rotterdam (1981), Balsomaggiore (Italie) et Figuera da Foz (Portugal).

tionné par les festivals de Rotterdam (1981), Balsomaggiore (Italie) et Figuera da Foz (Portugal).

- DOCUMENTEUR (1981)**, d'Agnès Varda, une œuvre originale qui se complète avec Murs-Murs (1980), du même auteur, documentaire poétique sur les « murs », ces peintures géantes qui ornent les murs de Los Angeles.
- LA PLANETE SAUVAGE (1973)**, de René Laloux, dessin animé original qui collectionne les prix : Prix spécial du XXV^e Festival de Cannes, Prix du national du XI^e Festival du film de science fiction de Trieste, Grand Prix du film d'animation avec Médaille d'or au Festival d'Atlanta (U.S.A.), trois Grands Prix avec trophées au Festival pour enfants et adolescents de Téhéran.

La carte d'abonnement au prix de 90 F donne droit à la projection de cinq films de votre choix. Ainsi qu'à une rencontre apéritif organisée le SAMEDI 22 OCTOBRE, à partir de 18 heures, à la galerie Arts et Lettres.

Vous pouvez également, pour la somme de 35 F (prix de deux tarifs réduits), assister à la projection de deux films dans la même matinée ou dans la même soirée et ceci pendant toute la durée de la semaine « Peinture et Cinéma » même aux séances où est pratiqué le tarif plein. (Réservation et renseignements aux Club, 76, avenue de la République, Saint-Nazaire.)

Dimanche 23 octobre CHATEAUBRIANT vous accueille...

LE CHATEAUBRIANT

HÔTEL **NN - 35 chambres

Tout confort
Télé couleur - Salle pour séminaires

30 rue du 11-Novembre
44110 CHATEAUBRIANT

Tél. (40) 28.14.14 + - Télex 721154 F

TAXI 28.11.11

RESTAURANT
HOTEL
DE LA FERRIÈRE

*** NN

DUBOC René

Route de Nantes
CHATEAUBRIANT

Tél. (40) 81.10.12

dans un parc boisé
à 2 km du centre-ville

REPAS A PARTIR DE 55 F
SALLE DE 200 PLACES

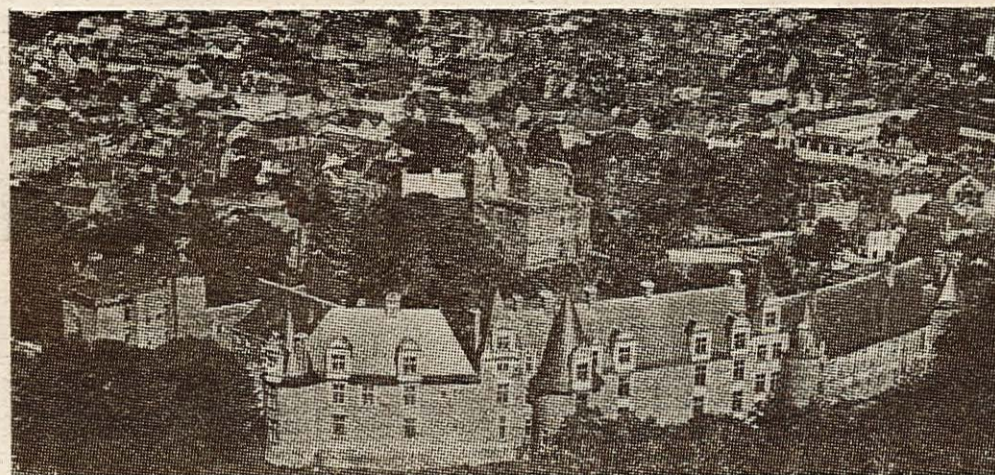

ART FLORAL
FRANCE - FLEURS

Mme Chaplais

13, r. Aristide-Briand
CHATEAUBRIANT
Tél. 28.08.77

INTERFLORA

RESTAURANT
AU VIEUX
CASTEL

Changement de propriétaire

M. ERRAUD

Chef de cuisine

25, rue Pasteur

44110 CHATEAUBRIANT

Tél. (40) 81-12-51

REPAS à partir de 46 Fr.

Pierre
GORGET

Fleuriste-Décorateur

INTERFLORA

23, rue Aristide-Briand
CHATEAUBRIANT
Tél. 81.15.18

En cet après-midi du mercredi 22 octobre 1941, il y avait marché dans la cité, la population était dense et un même frisson d'indignation parcourut tous les rangs de la société :

« On va fusiller 27 Français, ils vont passer tout à l'heure ».

Et en effet, quelques minutes après, défilèrent les camions allemands. Ils em-

pruntèrent la route de la mairie, du château, la place des Terrasses et gagnèrent le passage à niveau de la route de Soudan.

Toute la population blême, nerveuse, entendit : la Marseillaise, le chant des Girondins, maintes fois chantés.

Hommes et femmes avaient les larmes aux yeux ; tous étaient livides, bouleversés. Tous rageaient d'être impuissants.

41 années ont passé et si Châteaubriant a bien changé depuis, Châteaubriant se souvient quand même. Il ne faut pas oublier, et les plus anciens rappellent l'événement aux plus jeunes.

Dimanche prochain, 23 octobre, Castelbriantais et nombreuses délégations venues parfois de très loin, honoreront une fois encore les martyrs d'octobre 1941.

IL Y A 42 ANS : LA TRAGÉDIE DE CHATEAUBRIANT

La commémoration ne sera pas seulement l'hommage rendu aux 48 Français fusillés le même jour à Châteaubriant, à Nantes et au Mont-Valérien, et dont la mort courageuse — selon l'historien Henri Noguères — « provoquera dans une opinion encore amorphe, anesthésiée, un choc, un réveil dont nul ne peut contester l'importance historique ».

Elle sera aussi une importante contribution à la semaine pour la paix et le désarmement décidée par l'O.N.U. qui se déroulera du 23 au 30 octobre dans le monde entier.

LE RASSEMBLEMENT AURA LIEU LE DIMANCHE 23 OCTOBRE 1983
A 14 H AU CHATEAU, à la carrière des fusillés, ALLOCUTIONS de

CLAUDE POPEREN au nom du Bureau
Politique du Parti Communiste Français.

CHARLES JOINEAU Président National
de la F.N.D.I.R.P. - Un représentant du Gouvernement.

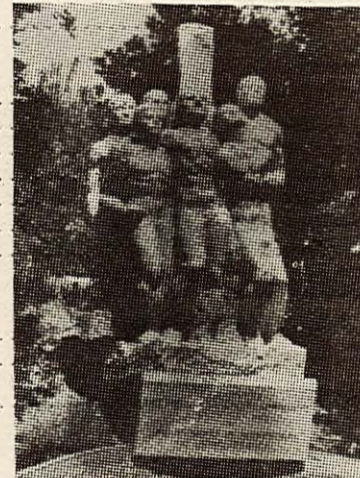

CENTRAL
HOTEL

Repas d'affaires - Communions
Cuisine faite
par le chef de l'établissement.
Marc DELARUE
Place de l'Hôtel de Ville
CHATEAUBRIANT
Tél. 81.01.03

Présentation de l'évocation artistique :

« ILS AIMAIENT LA FRANCE ! ILS AIMAIENT LA PAIX ! »

avec le concours de : Rosalie DUBOIS
Gérard DOURNEL
Simone BARTEL Grand Prix International du disque de l'Académie Ch. Cros
Raoul DELFOSSE

et au piano : Pierre CORNEVIN (Compositeur)

qui interpréteront chansons et poèmes de Louis ARAGON, de Paul ELUARD, de Jean FERRAT

ESNAULT
AU VIEUX
CHATEAU
hôtel-bar

11, place des Terrasses
44 - CHATEAUBRIANT

Tél. 81.22.27

Reçoit avec provisions

A NANTES :

• Vendredi 21 octobre, à 17 heures :

VEILLÉE AU MONUMENT DES 50 OTAGES
(PONT MORAND)

• Samedi 22 octobre, à 11 heures :

CÉRÉMONIE AU CHAMP DE TIR DU BÊLE

chlorophylle

22, rue de Strasbourg - NANTES

Tél. : 20.23.62

Fleuriste décorateur INTERFLORA

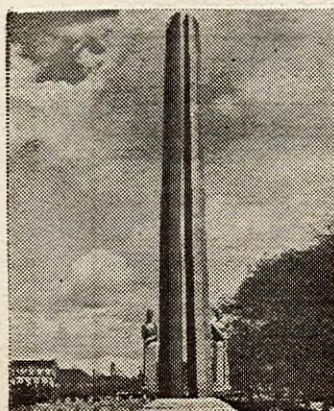

Les "Optimistes"

par PHILIPS

MAGNETOSCOPE V 2000
VR 2022 PHILIPS

PRIX SOURIRE

5490^F TTC
livré à domicile et installé.

des PRIX
SOURIRE

GARANTIE TOTALE 2 ANS
pièce et main d'œuvre - déplacement

ADHESION à notre VIDÉO CLUB GRATUITE

DAVY Pierre Distributeur officiel PHILIPS

85, av. de la République ST NAZAIRE - 22.52.84

12, bd. de la République PORNICHET - 61.06.74



2000 films disponibles
LE SYSTEME EUROPEEN

PLUS DE 1000 FILMS EN
LOCATION SUR ST NAZAIRE

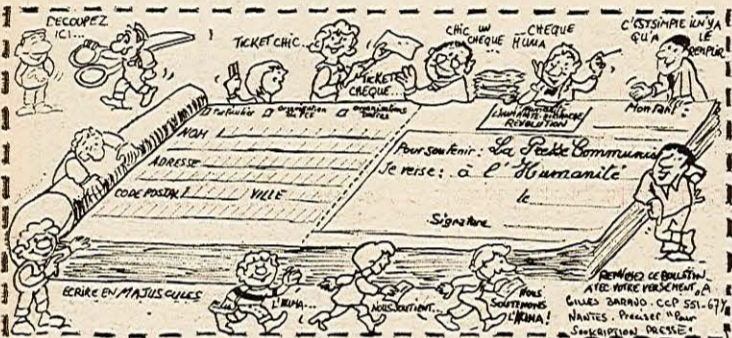

SOUSCRIPTION NATIONALE POUR LA PRESSE DU PARTI

2^e LISTE ARRETEE AU 11 OCTOBRE 1983

Report	1 850,00 F
NANTES	
Cellule TENINE	500,00 F
Anonyme	100,00 F
Louis CHIQUER	50,00 F
Henri GOIC	100,00 F
Yves LECALLO	1 000,00 F
Geneviève BIDAULT	100,00 F
Cellule CASANOVA	120,00 F
SAINT-NAZAIRE	
Jean PERRAUDEAU	250,00 F
Joseph PATRON	100,00 F
LA MONTAGNE	100,00 F
CHATEAUBRIANT	
Bernard MESCAUR	100,00 F
LA BRIERE	
Charles DE ROUET de CROSSAC	500,00 F
VAL-DE-LOIRE	
François GAUTHIER - Ancenis	50,00 F
PAYS DE RETZ	
SAINT-BREVIN - Cellule Robert Albert	
Maurice DHERY	50,00 F
Marc BERNARDEAU	20,00 F
Jacky AUBERT	50,00 F
Claude FOUCHER	50,00 F
Denise FOUCHER	50,00 F
THARON PLAGE	
André CAZAL	100,00 F
DON-VILAINE	
Auguste HOUARD-DERVAL	150,00 F
TOTAL 2^e liste	3 540,00 F
A reporter	5 390,00 F

ADRESSEZ VOS VERSEMENTS A LA FEDERATION
DU P.C.F. - 41, rue des Olivettes - 44000 NANTES
C.C.P. GILLES BARAUD 551-67 Y NANTES

EN BREF

● 90 licenciements chez U.G.E.C.O. à Legé - Le groupe Biderman continue à « dégraisser » les effectifs et les usines de confection sous son contrôle, notamment l'entreprise U.G.E.C.O. En 1978, plus de mille salariés — notamment des femmes — étaient occupés dans cinq usines de la région (Loire-Atlantique - Vendée). Aujourd'hui, il n'en reste plus que 600. Au début de la semaine dernière, la direction générale annonçait le licenciement de 90 personnes sur 210 à Legé et de 29 au siège social. 50 autres emplois sont menacés à Sainte-Pazanne, sur un effectif de 350. L'action s'engage pour sauvegarder l'emploi.

● Nantes-Cambronne, les employés du Centre d'Exploitation Téléphonique ont cessé le travail à plusieurs reprises la semaine dernière à l'appel de la CGT, de la CFDT et de FO pour l'application correcte de la semaine de 35 heures.

● Aux « Maisons Phénix », sur l'ensemble des chantiers du département, après deux journées de débrayages en début de semaine dernière, les ouvriers décidaient la grève générale. Ils revendiquent 12 % de rattrapage du pouvoir d'achat sur les années 81-82-83.

● A Alstom-Atlantique (chantier naval à Saint-Nazaire, les contrôleurs syndiqués à la CGT sont en conflit avec leur direction pour obtenir une nouvelle grille de classifications, tenant compte des compétences.

● A l'I.N.R.A. à Nantes, à l'appel de la CGT et de la CFDT, une grève de 24 heures a été observée jeudi de la semaine passée pour imposer de véritables négociations sur le nouveau projet de leur statut.

● A Sanit-Nazaire, les travailleurs de l'Entreprise de Bâtiments et Travaux Publics LANDRIN, ont manifesté en ville jeudi dernier avec leur syndicat CGT pour protester contre les 125 licenciements et la fermeture de l'entreprise. Ils ont déposé un dossier à la sous-préfecture faisant la preuve que la trésorerie de la société est saine et le dépôt de bilan auprès du Tribunal de Commerce ne se justifiait pas. Ils exigent que le travail reprenne, notamment sur de nouveaux chantiers nazairiens.

● Chez MICMO-GITANE à Machecoul - La direction de Micmo-Gitane à Machecoul a ramené l'horaire hebdomadaire du travail à 25 heures 30 et incite les départs volontaires moyennant une prime forfaitaire de cinq millions de centimes.

Si il est vrai que le marché intérieur pour le cycle n'est plus aussi florissant qu'il y a quelques années, celui-ci (lié au pouvoir d'achat) peut encore se développer, de plus d'importantes perspectives existent pour l'exportation, notamment vers les USA, l'URSS et autres pays socialistes.

Plutôt que de « subventionner » de futurs chômeurs, Micmo Gitane ferait mieux d'investir dans l'outil de travail, de s'attaquer aux gâchis financiers.

Le salon du cycle qui vient de se tenir à Paris a montré que cette industrie ne manque pas d'atouts.

La région de Machecoul a besoin que Micmo vive. L'avenir du cycle passe par le maintien de la garantie de l'emploi, l'amélioration du pouvoir d'achat. Produire français dans de meilleures conditions de travail c'est possible, nécessaire. A Micmo les 35 heures pour tous sans perte de salaire, permettraient d'atteindre ses objectifs.



LE FUTUR A DEJA SON CHAUFFAGE

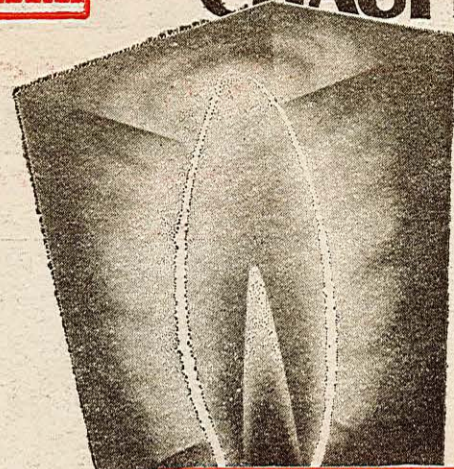

CHAUDIÈRES GAZ
A CONDENSATION

Demandez vite la brochure gratuite chaudière gaz à condensation en nous écrivant à :
GDF - 16, allée des Tanneurs 24X 44040 NANTES
ou appelez-nous pour plus de renseignements au 47.27.00

NOUVEAU : LA CHAUDIÈRE INDIVIDUELLE GAZ A CONDENSATION

Imaginons qu'on ait trouvé une chaudière qui sache faire passer dans vos radiateurs le maximum des calories qu'il contient. Est-ce que ce ne serait pas le chauffage idéal ? N'en rêvez plus : il existe aujourd'hui, grâce au gaz naturel.

Pour faire passer de l'eau à l'état de vapeur d'eau, tout le monde sait qu'il faut de la chaleur.

Quand cette vapeur d'eau vient en contact avec un couvercle de casserole, elle se redécompose en eau et en chaleur. Le couvercle est réchauffé. La vapeur d'eau comme source de chaleur, vous y auriez pensé ?

Le gaz naturel, c'est du méthane. Le méthane brûle en libérant beaucoup de vapeur d'eau.

Dans une chaudière à gaz classique, comme dans un chauffe-eau, cette vapeur d'eau, très chaude, s'échappe par la cheminée ou le conduit d'aération.

Mais aujourd'hui, l'énergie est chère : pourquoi ne pas condenser cette vapeur d'eau et profiter de cet apport de chaleur supplémentaire pour préchauffer l'eau refroidie qui revient des radiateurs ?

C'EST TOUT LE PRINCIPE DES NOUVELLES CHAUDIÈRES A CONDENSATION.

Dans toute chaudière de chauffage central, il y a une flamme qui produit de la chaleur et un

circuit d'eau qui prend cette chaleur pour la transporter dans les radiateurs de toute la maison. L'idéal serait que toute la chaleur produite soit absorbée par l'eau et qu'il ne s'échappe vers l'extérieur que des produits de combustion pratiquement froids.

Dans une chaudière à condensation, entre le serpentin directement chauffé par la flamme et la sortie de l'appareil, on piège la chaleur encore utilisable en forçant la vapeur d'eau des produits de combustion à se condenser sur un « échangeur ».

Si on fait passer l'eau qui revient des radiateurs dans cet échangeur, elle est alors préchauffée, avant d'arriver dans le serpentin principal, et le brûleur fonctionne donc forcément moins longtemps puisqu'elle est déjà chaude.

RESULTAT ? Une économie de gaz qui peut aller jusqu'à 30 % sur une année.

Une chaudière à condensation est donc un appareil conçu pour la performance énergétique, capable d'exploiter les calories fournies dans des proportions voisines de 100 %.

Plus que jamais les logements doivent être équipés de systèmes de régulation à la hauteur des performances des chaudières.

Avec un bon thermostat à régulation électronique ou à résis-

tance anticipati
l'allumage, l'ex
bit du gaz son
plus grande
chaudière à co
tionne alors au
capacités.

De plus, le pi
lation par une
grammation pe
sirez, réduire l
nuit, pendant
logement est i
dant vos absen

Une fois régl
autonome et
(l'eau de conde
circuit des eau
son).

C'est votre
personnel, doc
ble, modulant
consommation
vos consignes
ture extérieure
qui fait des
vours.

Pour un pavi
tement, pouvan
naturel, on ne
d'hui ignorer
à condensation
mande de choix
la fois le plus
gie et le plus
giquement.

LA FIABILIT

Le chauffage
est bien au po
appliqué aux c
duelles, il a été
à l'épreuve dan
installations de
tif qui bénéficie
nologie depuis
La plupart d

Directeur de la publication :
Maurice ROCHER
41, rue des Olivettes — NANTES

Imprimerie Commerciale
32, boulevard Laënnec — RENNES
C.P.P.P. n° 62 987

A NOS
CORRESPONDANTS

Il se produit parfois des
fautes d'orthographe dans
les noms propres de per
sonnalités citées dans nos
colonnes.

Pour contribuer à éviter
toute erreur, nous deman
dons à nos correspon
dants de bien vouloir écri
re les noms propres en
MAJUSCULES.

Merci.

les
elles

CHAUFFAGE

CHAUFFAGE CHOISIR ?

classique, où en l'énergie, d'où une économie substantielle.

— Le convecteur est un appareil d'encombrement réduit, accroché au mur ou monté sur pieds. Volume chauffé de 90 à 120 m³. Température maintenue par thermostat d'ambiance.

— Les radiateurs à circuit imprimé sont des panneaux extraplats constitués par une plaque d'acier spécial traitée et recouverte sur ses deux faces d'émail vitrifié à 850 degrés, capable d'émettre des ondes radiant de grande longueur.

— Les radiateurs à circulation d'huile ont un fonctionnement très proche de celui des radia-

teurs de chauffage central. Formés d'éléments creux, ces radiateurs contiennent une huile spéciale à haute conductibilité qui est chauffée par une résistance électrique. La chaleur maximale atteinte est de 80 degrés environ.

LE GAZ

Les radiateurs à gaz offrent l'intéressante possibilité d'un chauffage sur mesure. A chaque pièce d'habitation, son radiateur, avec évacuation ou sans évacuation.

L'évacuation, lorsque c'est le cas, s'effectue via la classique cheminée, ou par l'intermédiaire

re d'une « ventouse » encastrée dans un mur extérieur et laissant passage aux gaz brûlés et à l'air frais à travers deux buses distinctes. Elle se fixe directement au radiateur. Ce système garantit un fonctionnement très régulier, un rendement élevé et une sécurité parfaite due à une bonne étanchéité.

Nouveauté dans le gaz : la chaudière à CONDENSATION dont nous parlons par ailleurs.

LE MAZOUT

Les poêles à mazout classiques sont généralement constitués par un foyer de combustion, un corps de chauffe développant des surfaces d'échange importantes, un conduit d'évacuation et un système d'alimentation. La souplesse des poêles à mazout est à la fois une source de commodité et d'économie. Les divers ralentis assurent ainsi un chauffage doux particulièrement appréciable en demi-saison.

Il est aussi une technique de chauffage pour lequel le mazout s'adapte fort bien : le chauffage par air chaud pulsé.

LE CHARBON

Une nouveauté dans le domaine du chauffage à charbon : le convecteur. La diffusion de la chaleur ne se fait plus seulement par le foyer comme dans les appareils d'autrefois mais par circulation de l'air chauffé à travers l'enveloppe double dont le convecteur est équipé.

Dans le convecteur, la combustion se fait en couche mince : seul brûle le charbon placé sur la grille et non plus, comme autrefois, la totalité du combustible placé dans le foyer. La régulation thermique dont le convecteur est équipé permet de fixer et de suivre votre « programme chaleur ».

LE BOIS

Il est redevenu à la mode, avec le développement des cheminées... et le coût des autres combustibles. Il demeure un chauffage d'ambiance et d'appoint. Cependant, plusieurs firmes, Deville entre autres, ont fait un réel effort pour le rendre plus autonome, en créant des appareils à bois « longues bûches » et en proposant aujourd'hui toute une gamme de cheminées à grande et petite hottes ou simplement différents corps de cheminée adaptable à toute cheminée déjà existante. En fonte, ces appareils ont d'abord un rendement exceptionnel : plus de 70 % alors qu'il s'échelonne entre 10 et 20 % pour une cheminée ordinaire.

C'est donc un chauffage économique : trois bûches pour toute une nuit : quatorze heures de feu continu sans rechargement et sans surveillance! Portes fermées, l'allure du feu réglée par thermostat, ces cheminées chauffent bien sagement, et en toute sécurité, une habitation complète (jusqu'à 10 000 cal. à l'heure 11,6 kwh).

YVER

LA MAISON DU
CHAUFFAGE
Spécialiste



Accumulateur
CONVECTEUR
DEVIS GRATUIT

CHAUFFAGE
TOUTES ENERGIES
GAZ - ELECTRICITE
CHARBON - MAZOUT

YVER

1 bis, av. de la République
TEL. 22.50.20
SAINT-NAZAIRE

C'est aussi le spécialiste
de l'électro-ménager
et de la cuisine

Une cheminée qui CHAUFFE comme un poêle

L'agrément du feu ouvert avec vitre pare-étincelles escamotable et grill. Portes fermées c'est un poêle à bois à thermostat. Excellent rendement, consomme jusqu'à 7 fois moins de bois qu'une cheminée ordinaire.



REGISTRATION FRANCAISE

ET DE CET APPAREIL DEVILLE ET L'INSTALLATION PEUT ETRE DEDUIT DE LA DECLARATION D'IMPOTS

RENSEIGNEZ-VOUS CHEZ

JEHAN

René Guillouzo — SAINT-NAZAIRE
DEUXIÈMES GÉNÉRATIONS DE SPÉCIALISTES
À VOTRE SERVICE DEPUIS 1920

TEL. 22.42.15

par exemple, et le réglage avec la précision et la sensation fonction maximum de ses

age de l'installation vous le dé-empérature la heures où le occupé ou pen- en week-end.

le système est fait oublier tion rejoint le sées de la mai-

bot - chauffage et imperturbance sa fonction de de la tempéra- la chaudière nomies pour

chaudière propose une gamme étendue de chaudières à condensation de différentes puissances, pouvant répondre à tous les types d'habitations individuelles, avec ou sans production d'eau chaude sanitaire, avec évacuation par cheminée ou par ventouse.

INVESTIR POUR DEPENSER MOINS.

Toutes les performances se paient : l'investissement de départ est plus élevé que pour une chaudière courante.

Mais le rendement est nettement plus élevé que celui d'une chaudière traditionnelle : l'économie peut aller, par rapport à une ancienne chaudière, jusqu'à 30 % sur une année.

Si l'appréciation du temps nécessaire pour amortir cet investissement dépend de chaque cas particulier, dans tous les cas la chaudière à condensation fait faire des économies de combustible importantes.

De plus, aspect non négligeable, l'installation d'une chaudière à gaz à condensation permet de bénéficier d'une prime de 2 000 F par EDF-GDF, dans le respect des conditions suivantes :

— que le logement ne soit pas déjà chauffé au gaz,
— que les trois usages (cuisine, eau chaude, chauffage) sont assurés par le gaz,

— que la chaudière individuelle à condensation installée soit agréée,

— que la commande du client soit passée à un professionnel qualifié d'ici le 31 décembre 83, la chaudière étant mise en service avant le 31 mars 1984.

Cela vaut la peine de se renseigner.

FAITES CONNAISSANCE DE LA POMPE A CHALEUR

Vous habitez une maison individuelle équipée d'un chauffage central au fuel ou au propane.

En moins de cinq ans, vous avez vu vos factures de chauffage quadrupler du fait de l'augmentation du prix des produits pétroliers. Une solution existe, elle a été mise au point pendant plusieurs années. C'est la « pompe à chaleur en relève de chaudière existante dans l'habitat individuel », appelée plus simplement « Perche ».

Votre installation de chauffage central actuel demeure; on y ajoute simplement une pompe à chaleur. Cet appareil récupère des calories, c'est-à-dire de la chaleur, dans l'air extérieur et les utilise pour chauffer l'eau de votre circuit de chauffage central. D'où l'appellation pompe à chaleur.

Les calories récupérées sont absolument gratuites. La pompe à chaleur consomme de l'énergie uniquement pour les transporter, ce qui est très économique. Ainsi, on a calculé que chaque fois que la pompe à chaleur consomme une unité d'énergie, elle en fournit au moins 2,5 au circuit de chauffage.

A CHAQUE FROID SON CHAUFFAGE...

Trois façons de se chauffer, en fonction de la température extérieure, sont mises en œuvre.

En mi-saison, lorsque la température est encore douce, de 15 °C à 5 °C extérieurs, seule la pompe à chaleur fonctionne.

Lorsqu'il fait plus froid, la pompe à chaleur doit recevoir une aide progressive de la chaudière qui seulement à ce moment, est mise en marche.

Par grand froid, seule la chaudière fonctionne.

Perche permet donc de ne consommer le fuel qu'aux périodes les plus froides qui représentent en France un nombre de jours restreint. Le reste du temps, c'est la pompe à chaleur, petite consommatrice, qui prend le relève.

Bien entendu, le passage de l'un à l'autre appareil se fait automatiquement, par l'intermédiaire d'un thermostat, qui commande le déclenchement de la pompe à chaleur ou de la chaudière en fonction de la température extérieure.

Autre avantage, vous bénéficiez en permanence de deux sources d'énergies parfaitement indépendantes. Si l'une d'elles vient à manquer, panne, pénurie de fuel... l'autre est immédiatement utilisable. Cette bi-énergie vous donne la sécurité d'un chauffage sans interruptions et concourt à votre autonomie énergétique.

QU'EST-CE QU'UNE POMPE A CHALEUR ?

Vous avez déjà une pompe à chaleur chez vous : votre réfrigérateur. En effet, comment fonctionne-t-il ? Il ne produit pas de froid, mais enlève les calories contenues dans le réfrigérateur

et dans les aliments, pour les rejeter à l'extérieur. Placez votre main à l'arrière de votre réfrigérateur : vous sentez une sensation de chaleur.

De façon plus précise, voici comment fonctionne une pompe à chaleur Perche.

Elle se compose d'un compresseur, d'un évaporateur, d'un condenseur et d'un circuit frigorifique, généralement à base de fréon. L'évaporateur se trouve du côté de l'air extérieur. Le condenseur se trouve du côté du circuit de chauffage.

LA PERCHE « GTI »

Une « Perche garantie tout installée » (GTI) est une pompe à chaleur semblable à celle dont vous venez de découvrir les caractéristiques. Mais elle comporte en plus bien des avantages qui la rendent très attrayante :

— elle est fournie par un constructeur agréé par le ministère de l'Industrie ;

— elle est mise en place par un installateur agréé par le constructeur, faisant partie d'un

réseau dynamique, compétent et exclusif : le réseau Quallipac ;

— son installation s'accompagne d'un diagnostic précis des caractéristiques d'isolation de votre logement, de façon à optimiser vos gains en coût d'exploitation ;

— elle est obligatoirement couverte par le label Promotelec Perche garantie tout installée (GTI).

(Renseignements complémentaires auprès d'EDF, 16, Allée des Tanneurs 24X - 44040 NANTES - Tél. 47-27-00).

"JE COUPE EN DEUX MA FACTURE DE CHAUFFAGE!"



Avec la pompe à chaleur PERCHE économisez jusqu'à 50% sur votre budget chauffage*

Vous habitez une maison individuelle ou un immeuble chauffé au fioul.

Il suffit d'ajouter une pompe à chaleur à la chaudière pour réduire la consommation de fioul, et diminuer ainsi de 30 à 50%, ou plus,

les charges de chauffage. Plus de 50 000 foyers français bénéficient déjà du système PERCHE.

Pour en savoir plus, renseignez-vous auprès de votre Centre EDF et demandez la brochure d'information gratuite.

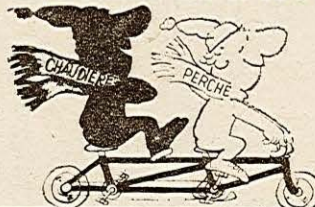

POMPE À CHALEUR PERCHE: POUR LES MAISONS INDIVIDUELLES ET LES IMMEUBLES CHAUFFÉS AU FIOUL

C'est un conseil d'Electricité de France

Demandez vite la brochure Perche GTI en nous écrivant à :

EDF - 16, allée des Tanneurs 24X 44040 Nantes ou appelez-nous pour plus de renseignements au 47.27.00

APPEL DES 100

Les signataires de l'Appel des 100 se sont réunis en assemblée plénière le 27 septembre à Paris, leur réunion a été suivie de celle des délégués départementaux le 1^{er} octobre. Objectif commun de ces deux réunions : préparer de nouvelles initiatives en faveur de la paix et du désarmement.

A l'approche de la semaine de l'O.N.U. pour le désarmement fin octobre, la nécessité d'amplifier les actions face aux dangers de l'accélération de la course aux armements apparaît à un nombre de gens de plus en plus grand.

En France et dans le monde se développe la mobilisation de toutes les forces attachées à la paix. L'Appel des 100 exprime sa satisfaction envers les multiples initiatives prévues.

L'Appel des 100 n'étant pas une organisation, ne se détermine pas en fonction des décisions que peuvent prendre les multiples organisations qui peuvent prendre des initiatives en faveur de la paix, telles que celles prises par le Mouvement

de la Paix le 22 octobre ou le CODENE le 23.

L'Appel des 100 participera à la semaine du désarmement sous une forme spécifique en faisant largement connaître l'Appel de Vincennes adopté par les 500 000 participants de la Fête pour la paix. Il souhaite par ailleurs que les enseignants réalisent dans ce cadre des activités de toutes sortes (cours, exposés, dessins, poèmes) avec leurs élèves. Il prolongera son action au-delà du mois d'octobre par une exposition sur les dangers de la course aux armements et la nécessité de la lutte pour la paix.

Conformément aux engagements pris à Vincennes, un rassemblement mondial des intellectuels pour la paix, organisé en collaboration avec les mouvements pacifistes étrangers, aura lieu à Paris au début de 1984.

Correspondant départemental : Appel des 100, Loïc Le Gac, 1, impasse de Tananarive. 44800 St-Herblain. Tél. 63-75-00.

Vive "Les Amis de Révolution"

Fête de l'Humanité 1983, samedi 10 septembre, 18 h, Guy Hermier, directeur du journal « Révolution », préside à la naissance des Amis de Révolution. « Notre objectif est de rassembler toutes celles, tous ceux — amis, camarades, organisations — qui souhaitent apporter, sous quelque forme que ce soit, un soutien actif à notre hebdomadaire. Il s'agira tout à la fois de défendre le journal, de stimuler sa diffusion, de participer aux campagnes de soutien financier et de contribuer au succès des rencontres, débats, colloques, manifestations culturelles dont « REVOLUTION » prendra l'initiative ».

Nouvelle étape dans la bataille pour Révolution, l'initiative de créer les Amis de Révolution doit, pour être pleinement efficace, s'étendre au-delà des frontières de Paris. Il y a tout à gagner pour notre départe-

ment, pour une ville telle que Nantes, à ce que Révolution y élargisse son audience. Les Amis de Révolution sont un des moyens de permettre le développement de l'hebdomadaire, de le faire connaître et apprécier au-delà des lecteurs qu'il touche jusqu'à présent.

Voilà pourquoi, tout naturellement, un peu plus d'un mois après la création des Amis de la Révolution à la Fête de l'Humanité, la Fête de Nantes 1983 va être l'occasion de lancer l'association en Loire-Atlantique, dimanche 16 octobre, 11 h 30, au stand Révolution, sous la présidence de Claude Poperen, membre du Bureau politique. Tous les lecteurs, amis de Révolution, sont invités à adhérer aux Amis de Révolution, en attendant de travailler au sein de l'association à une audience encore accrue du journal.

ÉMOUVANTES CÉRÉMONIES DU 20^e ANNIVERSAIRE DU SYNDICAT DES RETRAITÉS CGT DE ST-NAZAIRE

Dépôts de gerbes dans les différents cimetières de la localité, remises de décorations, grand buffet campagnard, meeting, le 20^e anniversaire du syndicat des retraités C.G.T. de St-Nazaire a été marqué par des moments très émouvants jeudi dernier.

Il ne pouvait en être autrement, quand l'on sait qu'à l'initiative du regretté Auguste

Mahé, les vieux métallos des années 60, allaient quelque peu bousculer les traditions établies jusque-là avec les amicales des « anciens » de telle ou telle entreprise. Amicales aux allures paternalistes où anciens exploités et exploités se retrouvaient de temps à autres pour se rappeler les moments les plus difficiles d'une vie de labeur... où seul le patronat avait retrouvé son compte sur la misère, les larmes et le sang des ouvriers et de leurs familles. Un patron qui était toujours magnifié au cours de ces rencontres.

Une loi de 1884 ne permettait pas la syndicalisation des retraités des industries privées. En France, en Loire-Atlantique à St-Nazaire, Auguste Mahé et ses vieux camarades métallos faisaient alors figures

cérémonie intime, à la Maison du Peuple, par Pierre Tavernier, de l'Union Fédérale des Métaux, en présence d'André Tollet, de l'Union Confédérale des retraités C.G.T., Guy Texier, Marcel Ledus, Maurice Piconnier, Daniel Lemasson et Walter Buffoni, l'actuel secrétaire des retraités CGT de la région nazairienne, entre autres.

Tout quatre, l'hommage qui vient de leur être rendu, ainsi qu'à leurs chers disparus, est parfaitement mérité.

En effet, aux retraités de la métallurgie nazairienne se joignaient bientôt ceux du bâtiment et travaux publics. Aujourd'hui, sans y compter les retraités des secteurs publics ou de la marine, le syndicat des retraités C.G.T. du « privé » de la région nazairienne

POUR LE GEL DES ARMEMENTS NUCLÉAIRES MANIFESTATION A SAINT-NAZAIRE LE 21 OCTOBRE 83

A l'issue de la réunion du lundi 3 octobre 1983, à la Maison du Peuple, le Mouvement de la Paix et les organisations qui avaient répondu à son appel, ont décidé d'organiser, à Saint-Nazaire, une manifestation en faveur du désarmement, le vendredi 21 octobre, à 17 h. 30, avenue de la République.

Cette action s'inscrit dans le cadre de la semaine de l'ONU sur le désarmement afin d'exiger :

- le gel des armements nucléaires,
- la poursuite des négociations de Genève jusqu'à la conclusion d'un accord,
- le désarmement partout à l'Est et à l'Ouest, par la négociation et dans la sécurité.

Une nouvelle réunion, pour l'organisation pratique de la manifestation est prévue le JEUDI 6 OCTOBRE 83, à la Maison du Peuple, à 17 h. 30.

A NANTES VENDREDI 28 OCTOBRE Salle des Fêtes de la Bourse du Travail SOIREE POUR LA PAIX ET LE DESARMEMENT



La remise des décorations à Elie MOINARD, Albert BIVRET et Jean CAROT. Le 4^e décoré Albert LERAY, a reçu la distinction à HEINLEX

de pionniers dans le mouvement syndical de lutte de classe des retraités. Après la lutte dans l'entreprise, la lutte pour le mieux vivre allait se continuer dans la retraite... pour des retraites décentes.

De cette époque de 1963... alors que les syndicats de retraités n'ont été légalisés qu'en 1982... celui de St-Nazaire compte actuellement quatre survivants, qui pour la plupart avaient appartenu à la CGTU des années 20 et connu répression et emprisonnement : Albert Leray, syndiqué depuis 1914, Albert Bioret, Jean Carot et Elie Moïnard. Ce jeudi ils étaient les « héros » de la fête. Souffrant, Albert Leray reçut la médaille commémorative des mains de Jean Bourmaud, à l'hôpital d'Heinlex.

Ses trois anciens camarades étaient décorés, au cours d'une

compte 13 sections et quelques 1 300 adhérents.

« Le grain qu'ils avaient semé il y a vingt ans », soulignera Maurice Piconnier, permet maintenant une bonne moisson ».

Mais jeudi, dans cette joie et ces larmes mêlées, l'heure était encore aux revendications pour une vie meilleure, une retraite plus heureuse. Il s'agit : de la revalorisation des pensions et retraites en fonction du coût de la vie ; la suppression du prélèvement sur les retraites et pensions des 1 % et 2 % pour la maladie.

Pour cela les retraités et pré-retraités C.G.T. de St-Nazaire et des environs appellent à voter massivement pour les candidats C.G.T. aux prochaines élections de la Sécurité Sociale.

TIRAGE DE LA QUINZAINE COMMERCIALE DE SAINT-NAZAIRE

La liste des lots est impressionnante : un appartement, deux voitures, une caravane, deux scooters, deux combinés radio-cassettes-TV couleur, vingt-trois bons d'achats de 1 000 F, 580 bouteilles de Champagne, 243 bouteilles de Porto, 80 boîtes de pruneaux d'Agen à l'Armagnac... sans compter les nombreux lots distribués en cours de quinzaine...

Et la liste des gagnants est tout aussi longue. Que ces nombreux gagnants soient félicités et nous excusent de ne pouvoir les citer tous. Signalons cependant les heureux gagnants des gros lots :

- Un appartement en multi-propriété : M. Ride! Jean, 20, rue du Soleil-Levant, 44600 Saint-Nazaire.
 - Une voiture VW Golf : M. Moyon Pierre, 108, boulevard Emile-Zola, Saint-Nazaire.
 - Une voiture VW Polo : Mme Pinson Martine, 55, chemin de Crosmain, St-Malo-de-Guersac.
 - Une caravane Adria : M. Moricet Paul, 50, rue du Commandant Gâté, Saint-Nazaire.
 - Un scooter : M. Couty Joseph, Le Bulding, Bât. 2, Saint-Nazaire, et Mme Sotin Chantal, 59, rue de la Vecquerie, Saint-Nazaire.
- Bravo à tous... et vive la Quinzaine 1983 !**

BLAIN : SUCCÈS DU 1^{er} ANNIVERSAIRE

DU CENTRE E. LECLERC



Il y a un an, un nouveau Centre LECLERC voyait le jour à BLAIN. Ce fut le succès dès le départ, et une réussite qui ne se dément pas au fil des mois. Déjà le premier anniversaire, qui est célébré lui aussi avec succès, jusqu'au 15 octobre au soir. Des promotions et des prix à vous couper le souffle à tous les rayons, une animation journalière avec des

points forts (Maxime BOSSIS était jeudi soir la vedette du Centre LECLERC). C'est vraiment la Fête à Blain en cette première quinzaine d'octobre. Avec en plus la chance de gagner une 2 CV 6 Citroën, dont le tirage aura lieu le samedi 15 au soir.

Hâtez-vous, tant qu'il en est encore temps !

